El Nadal ja és aquí!

El Pot Petit

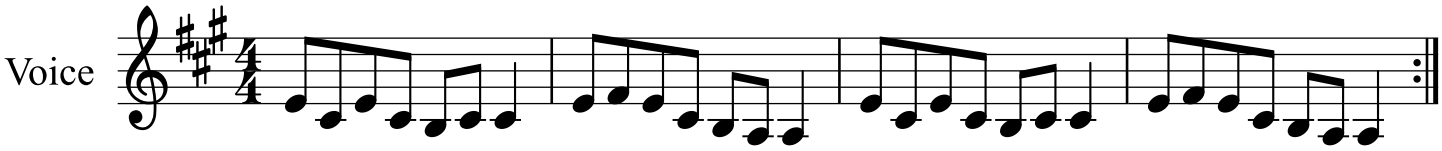

1.Quan comença a fer molt fred, jo engalano el meu avet. Poso llums boles també, trec la pols al caganer.
2.El Nadal ja és aquí, jo em preparo per sortir. Amb bufanda i abrigat, vull veure els carrers nevats.

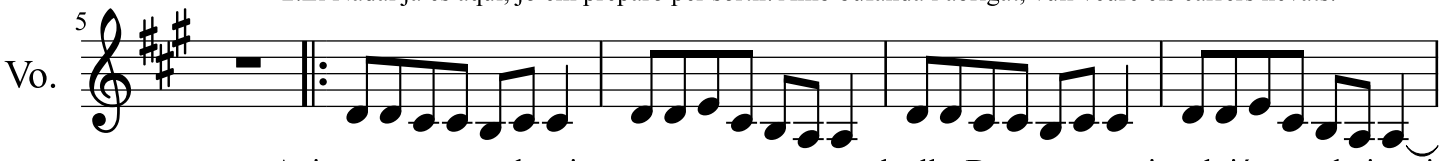
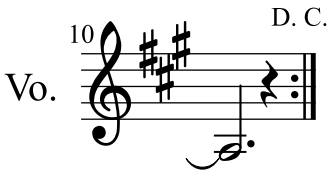
Anirem a esperar els reis, cantarem cançons amb ells. Donarem menjar al tió, mandarines i torró.